

2015

**ASOCIACION PARA LA COORDINACIÓN DEL
DESARROLLO RURAL DE SAN JUAN ERMITA
-A C O D E R J E-**



JUNTA DIRECTIVA 2011-2016

ACODERJE

16/02/2015



INFORMACIÓN GENERAL DE LA ORGANIZACIÓN -ACODERJE-

1. DENOMINACION

La Asociación para la Coordinación del Desarrollo Rural de San Juan Ermita que podrá abreviarse o identificarse –ACODERJE-, es una entidad privada, no lucrativa, apolítica y no religiosa, dedicada a promover por cualquier medio licito, el desarrollo integral de sus asociados y de las distintas comunidades del municipio de San Juan Ermita, en el departamento de Chiquimula, mediante la ejecución de proyectos afines a sus objetivos.

2. SITUACION LEGAL

La asociación fue reconocida su Personalidad Jurídica y aprobados sus estatutos el 26 de agosto de 1,997 según acuerdo No.085-98 del Ministerio de Gobernación e inscrito el representante legal en la SAT, e inscrita en el Registro Civil de la Municipalidad de San Juan Ermita, departamento de Chiquimula, bajo la partida 07-98, folio(s)S/N del libro 1 de personas Jurídicas.

El representante legal actual quedó inscrito en el Registro de las Personas Jurídicas/Razón de Inscripción de Nombramientos bajo la partida número 450, folio 450 del libro 9 de nombramientos de Personas Jurídicas, el 12 de mayo del año 2014 bajo acta No.04-2014.

Solicitud de Exoneración de Impuestos:

Según resolución No.624-2,000 de la SAT, la asociación está exenta del pago del impuesto sobre la renta. (Tramitada el 19-07-01) y del IVA la resolución IRG-1027-2,000 de la SAT.

Sobre la Cuentadancia:

La Cuentadancia está a nombre de la Señora Marta Alicia Martínez Ramos y de la Señorita María Luisa Díaz García, otorgada según registro No. A-20-03-0003-99.

La Junta Directiva es electa en Asamblea General Ordinaria en la que participan los socios de las 26 comunidades del área priorizada de cobertura dándole cumplimiento a los estatutos. La forma de elección se hacen de 2 maneras: por Cargo y por Planilla quedando electos los miembros de la Junta Directiva para un período de 2 años consecutivos, quedando registrado del evento en el libro de



actas de la Organización autorizada por la Contraloría General de Cuentas de la Nación Guatemala.

3. ORGANOS DE LA ASOCIACIÓN

La asociación cuenta con dos órganos:

5.1 LA ASAMBLEA GENERAL: Como autoridad máxima, integrada por todos los socios activos

5.2 LA JUNTA DIRECTIVA: Órgano ejecutivo y administrativo de la asociación integrado por siete miembros, electos por la asamblea general y en la actualidad ocupan los cargos las personas descritas:

DOMINA DE MIEMBROS DE JUNTA DIRECTIVA ACODEJE 2014-2016

No.	NOMBRE	DPI	NIT	CAR GO	Profesión	Cel.	Fecha de toma de Posesión	Fecha de Finalización	Comunidad donde habitan
1	Marta Alicia Martínez Ramos	1732 35662 2003	2553368-1	Presidenta	Ama de Casa	5173 8399	31-03-2014	30-03-2016	Aldea Minas Abajo, San Juan Ermita, Chiquimula
2	Petronilio Coronado Roque	1785 76190 2003	3738623-9	Vice - Presidente	Agricultor	5172 4659	31-03-2014	30-03-2016	Aldea San Antonio Lajas, San Juan Ermita, Chiquimula
3	Audelia Roque	1968 12488 2003	3586560-8	Secretaria	Ama de Casa	5803 6069	31-03-2014	30-03-2016	Aldea Churischán, San Juan Ermita, Chiquimula.
4	María Luisa Díaz García	1941 12705 2003	4434612-3	Tesorera	Ama de Casa	4491 6753	31-03-2014	30-03-2016	Aldea Lagunetas, San Juan Ermita, Chiquimula.
5	María Jesús Gutiérrez Pérez	1871 58347 2003	348098-1	Vocal I	Ama de Casa	4016 9337	31-03-2014	30-03-2016	Aldea San Antonio Lajas, San Juan Ermita, Chiquimula
6	Ercilia del Carmen Zacarías Albanez	1947 99565 2003	5778050-1	Vocal II	Ama de Casa	4661 6548	31-03-2014	30-03-2016	Aldea Veguitas, San Juan Ermita, Chiquimula
7	Clara Luz Campos Guerra	1905 59395 2003	67224998	Vocal III	Ama de Casa	5370 2761	31-03-2014	30-03-2016	Aldea Minas Abajo, San Juan Ermita, Chiquimula.

4. UBICACIÓN GEOGRAFICA

ACODERJE se ubica en el municipio de San Juan Ermita, del departamento de Chiquimula y se encuentra ubicada exactamente en el Km. 187, ruta a El Florido, el municipio tiene una extensión aproximada de 90 kilómetros cuadrados, con una elevación de 569.2 metros sobre el nivel del mar, tomando como referencia el parque de la cabera municipal. Es importante hacer mención que el municipio de San Juan Ermita pertenece a la etnia Maya Ch'orti'.

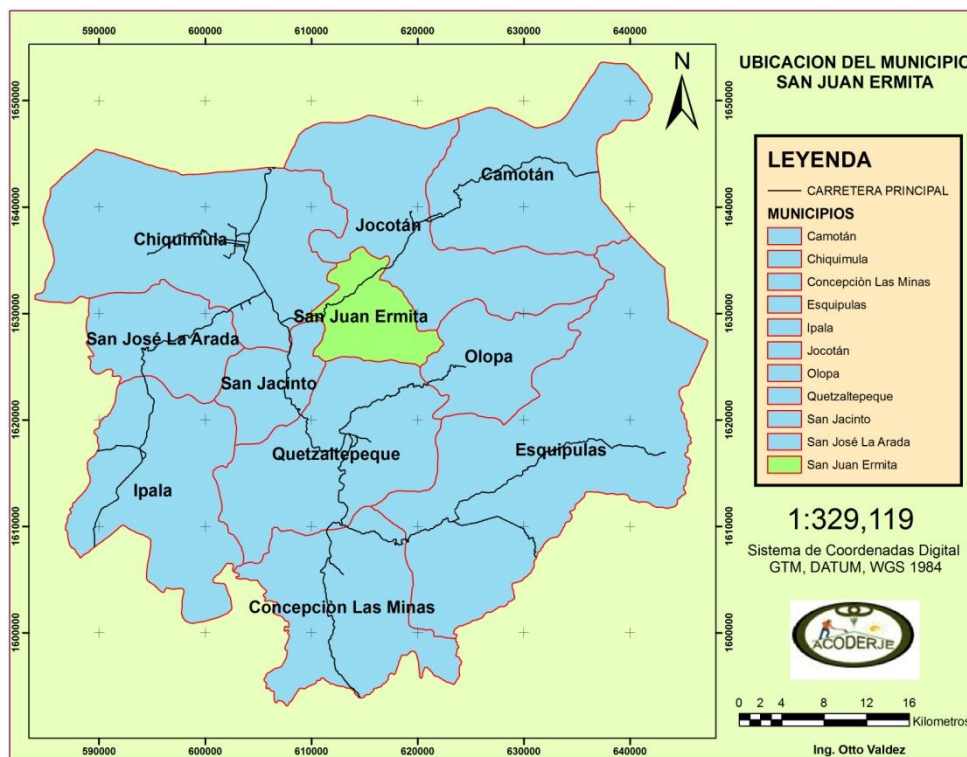

Mapa 1. Ubicación del Municipio de San Juan Ermita

Dentro del municipio de San Juan Ermita se encuentra el enfoque de cuenca contando con la unidad de planificación denominada cuenca del río Carcaj.

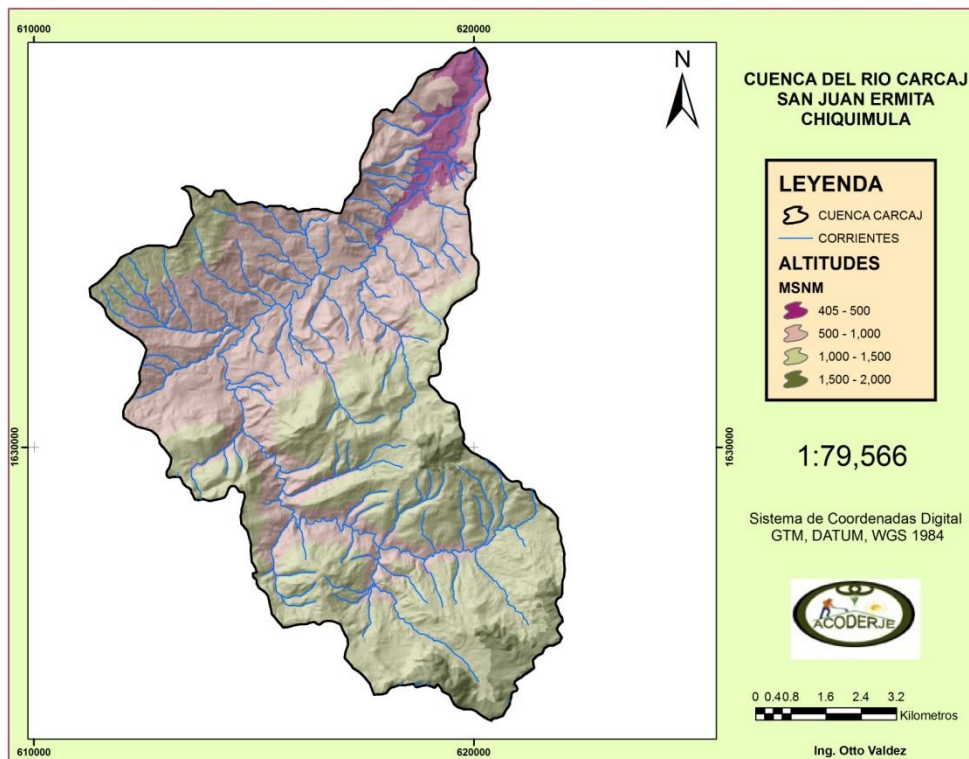

Mapa 2. Cuenca del Río Carcaj

5. COBERTURA DE LA ASOCIACION

ACODERJE, es una organización integrada por socios residentes y con liderazgo en las comunidades rurales de San Juan Ermita, tiene carácter autónomo e independiente, se sustenta en sus propios recursos y participa del desarrollo humano en este municipio.

La división administrativa del municipio está conformada por la cabecera municipal, 20 aldeas y 16 caseríos, en el cuadro de a continuación se observa las comunidades y números de socios que son atendidas por ACODERJE en el municipio de San Juan Ermita.

No.	COMUNIDAD	TOTAL DE SOCIOS
1	Minas Arriba	46
2	Mina Abajo	62
3	Veguitas	95



ASOCIACION PARA LA COORDINACIÓN DEL DESARROLLO RURAL DE SAN JUAN ERMITA
-A C O D E R J E-

4	Lagunetas	29
5	Miramundo	29
6	Caulotes	18
7	Linda Vista	16
8	Buena Vista	6
9	San Antonio Lajas	94
10	Carrizal	7
11	Churischán	51
12	Chispán	95
13	San Juan Ermita	16
14	Mojon Chispán Jaral	32
15	Río Arriba	20
16	Tasharjá	59
17	Vivienda Nueva	2
18	Los Encuentros	3
	TOTAL	680

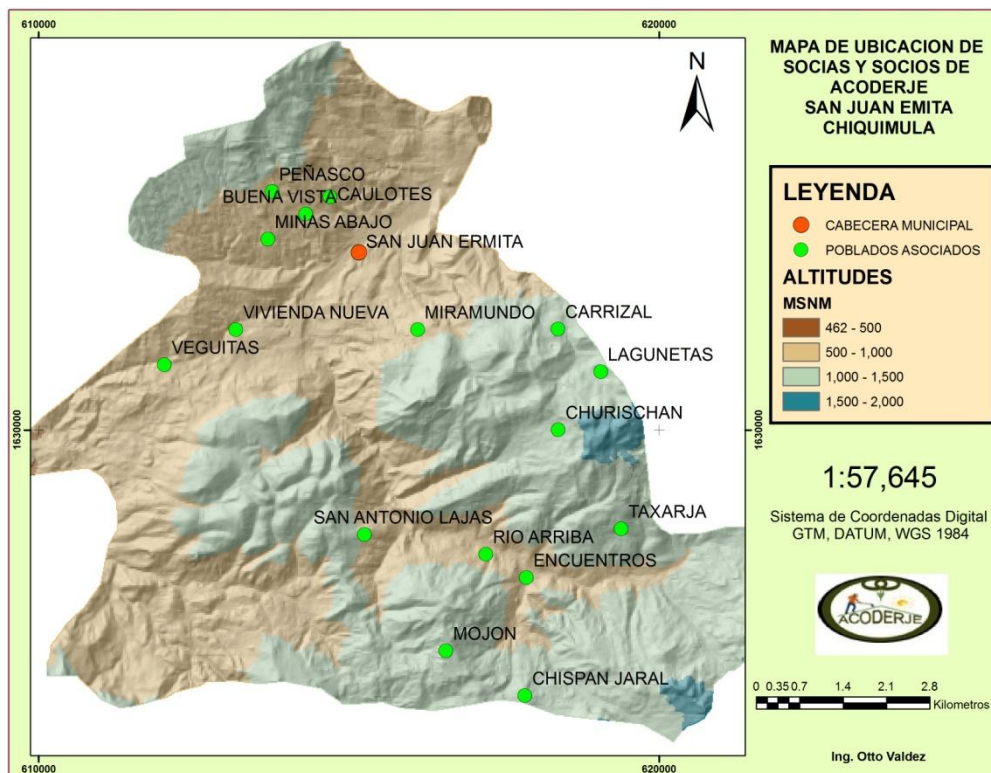

Mapa 3. Comunidades de Socias y Socios atendidas por ACODERJE



6. VISION ACODERJE

Fortalecer las capacidades en hombres y mujeres asociadas manteniendo una estrecha relación entre las comunidades, llevando el desarrollo integral a cada una de las familias sanjuaneras para que obtengan su autosostenibilidad en todo el sentido de la palabra.

7. MISION ACODERJE

ACODERJE es una organización privada de desarrollo que en el municipio de San Juan Ermita cumple con:

- Facilitar a través y en coordinación estrecha con las organizaciones comunitarias el desarrollo de capacidades en hombres, mujeres y organizaciones locales para:
- Diagnosticar las necesidades y potencialidades de las comunidades rurales de San Juan Ermita y
- La identificación, y la formulación de proyectos y servicios que responden a sus demandas.
- Canalizar la gestión de proyectos y servicios sociales y comerciales de las comunidades vinculadas a la organización.
- Coordinar la ejecución y el seguimiento de los proyectos, servicios y procesos relacionados con el desarrollo humano en su área de cobertura, desarrollando capacidades locales a través de la capacitación y el acompañamiento.
- Analizar permanentemente la situación dentro de las actividades propias de la Asociación, e implementar acciones concretas que conduzcan a la equidad de género en la sociedad de San Juan Ermita.
- Propiciar la unidad de la dirigencia de la Asociación y de las organizaciones comunitarias, manteniendo un sistema permanente, eficiente y eficaz de



información en su área de cobertura.

- Apoyar técnica y financieramente a sus asociados y organizaciones locales en la formulación e implementación de proyectos y servicios empresariales.

8. OBJETIVOS

- a) Estimular y mantener en los asociados las aptitudes, actividades y confianza para juntos resuelvan sus problemas y constituyan una organización de desarrollo integral.
- b) Promover el desarrollo económico y social.
- c) Promover eventos sociales, artísticos, culturales, deportivos, educativos y otras actividades que sean de beneficio colectivo.
- d) Velar por la convivencia armoniosa de las distintas comunidades del municipio de San Juan Ermita, practicando la cooperación y ayuda mutua.
- e) Gestionar ante autoridades nacionales y entidades privadas la obtención de insumos agrícolas y herramientas a precios razonables, productos alimenticios, financiamiento y apoyo para aliviar en parte la precaria situación económica de las distintas aldeas del municipio de San Juan Ermita.
- f) Cooperar con entidades gubernamentales y no gubernamentales, para la ejecución de proyectos agrícolas y pecuarios, salud, nutrición y vivienda popular.
- g) Gestionar todos los proyectos que sean necesarios, ante instituciones nacionales o internacionales, públicas y privadas y organizaciones no gubernamentales para la obtención de beneficios en la modernización de la agricultura orgánica y el acceso a mejores mercados para la producción pecuaria y agrícola.
- h) Promover la protección y uso apropiado de los recursos naturales, tales como agua, suelo, flora y fauna.
- i) Aunar esfuerzos y recursos para todas las obras y proyectos de infraestructura y de carácter económico y social encaminados al desarrollo que sean comunes a los intereses de las aldeas del municipio de San Juan Ermita.
- j) Cualquier otra actividad que no sea contraria al orden público y que redunde en beneficio de los asociados.

9. FORTALEZAS DE ACODERJE



- Cuenta con infraestructura (que comprueba mediante su escritura pública número (179), de soporte a un sistema de servicios dirigidos a las comunidades rurales de San Juan Ermita, en lo económico y lo social, incluyendo la participación organizativa en las comunidades a través de filiales.
- Ha desarrollado una dirigencia que, representa democráticamente a más de 680 socios y socias, ejerce con capacidad, autonomía, renovación y liderazgo la coordinación, delegación, la gestión y ejecución de proyectos y servicios que satisfacen demandas de las comunidades incluidas en su cobertura territorial.
- Es una institución democrática en la que la población rural de San Juan Ermita, que goza de credibilidad y reconocimiento ante las organizaciones comunitarias rurales y las instituciones públicas y privadas con las que se relaciona.
- Tiene capacidad de sustentarse social, económica y físicamente en el cumplimiento de sus objetivos, concretándolo a través de contar con personal e instalaciones propias para su funcionamiento.
- Administrar servicios relacionados con la producción y comercialización en el municipio de San Juan Ermita.
- Establecimientos de servicios de transformación y canales de comercialización local, nacional e internacional de insumos y productos.

10. EXPERIENCIA DE ACODERJE EN LA EJECUCIÓN DE PROYECTOS

La asociación ha tenido la oportunidad de ejecutar proyectos de diferentes componentes y con varias instituciones, así mismo la asistencia técnica de dichos proyectos es realizada por personal con vocación profesional en el componente asignado. Teniendo una experiencia positiva en el manejo de los recursos de los mismos, debido al control que se lleva por cada proyecto.

En algunas oportunidades se recibieron capacitaciones por parte de Fis - Proriente, para el control e implementación de registros en el campo administrativo.

Los aspirantes a proporcionar asistencia técnica a nivel comunal y administrativa, fueron seleccionados por Junta Directiva a través de entrevistas y considerando su preparación académica como base esencial para contribuir y permitir en forma



directa la aplicación del servicio de acuerdo al proyecto.

A continuación se detallan los diferentes proyectos que ha tenido a su cargo de ejecución ACODERJE:

I. PROYECTOS DE EDUCACIÓN

AÑO	PROYECTO	MONTO EJECUTADO	COOPERANTE
2001-2003	Proyecto de Alfabetización en 12 comunidades de San Juan Ermita.	Q 142,846.28	Conalfa
2008-2009	Proyecto Promoviendo Comunidades Saludables a Través de la Estrategia de Escuelas Saludables en 14 Comunidades del Municipio De San Juan Ermita	Q 29,400.00	BID/Mancomunidad Copanch'orti'
2010-2011	Proyecto de alfabetización de la Cartilla " Nuestra Vida, Enfoque de Género" en los municipios de Olopa, San Jacinto, Camotán, Jocotán, Chiquimula, y San Juan Ermita	Q 66,000.00	Conalfa

II. PROYECTOS DE SALUD Y VIVIENDA POPULAR

AÑO	PROYECTO	MONTO EJECUTADO	COOPERANTE
2014	Acoderje convenio 241-2014	Q 1,158,315.00	Ministerio de Salud
2014	Acoderje convenio 242-2014	Q 1,012,401.00	Ministerio de Salud
2014	Acoderje convenio 243-2014	Q 1,018,657.00	Ministerio de Salud



2013	Programa de extensión de Cobertura, Chiquimula 1.	Q. 1,610,221.00	Ministerio de Salud
2013	Programa de extensión de Cobertura, Chiquimula 2.	Q. 1,543,721.00	Ministerio de Salud
2013	Programa de extensión de Cobertura, San Juan Ermita	Q. 1,147,348.00	Ministerio de Salud
2004-2012	Programa de extensión de Cobertura, San Juan Ermita	Q 4,630,545.00	Ministerio de Salud.
2004-2012	Programa de extensión de Cobertura, Chiquimula 1.	Q 4,423,427.10	Ministerio de Salud.
2004-2012	Programa de extensión de Cobertura, Chiquimula 2.	Q 3,761,577.00	Ministerio de Salud.
Enero a Marzo 2005	Programa de extensión de Cobertura, San Jacinto Chiquimula.	Q 65,248.70	Ministerio de Salud
2009-2011	Proyecto de Salud y Nutrición	Q 285,676.80	Ministerio de Salud
2002-2003	Proyecto de Seguridad Alimentaria	Q 305,000.00	IICA-MAGA

III. PROYECTOS DE MEDIO AMBIENTE

PROYECTOS DE GOBERNABILIDAD DE AGUA EN LA REGIÓN CHORTI.

AÑO	PROYECTO	MONTO EJECUTADO	
2008-2009	Protección y gestión de fuentes de agua para consumo humano de la comunidad de Chispán Jaral del municipio de San Juan Ermita.	Q 116,585.00	Embajada Real de los Países Bajos/ASORECH
2008-2009	Protección y gestión de fuentes de agua para consumo humano en la comunidad de San Antonio	Q 199,962.47	Embajada Real de los Países Bajos/ASORECH



ASOCIACION PARA LA COORDINACIÓN DEL DESARROLLO RURAL DE SAN JUAN ERMITA
-A C O D E R J E-

	Lajas y Caserío Los Coronados del municipio de San Juan Ermita.		
2008-2009	Protección de fuentes de agua, mejoramiento de infraestructura de acceso al agua y saneamiento, en la comunidad de Rio Arriba y Caserío la Esperanza, del municipio de San Juan Ermita, Chiquimula.	Q 69,812.50	Embajada Real de los Países Bajos/ASORECH
2008-2009	Protección de fuentes de agua, mejoramiento de infraestructura de acceso al agua y saneamiento, en la comunidad de Minas Arriba, del municipio de San Juan Ermita, Chiquimula.	Q 51,803.70	Embajada Real de los Países Bajos/ASORECH
2008-2009	Fortalecimiento de capacidades para la protección y gestión de fuentes de agua, para uso doméstico y agrícola, en calidad continuidad y cantidad en la comunidad de Minas Abajo, San Juan Ermita.	Q 509,228.23	Embajada Real de los Países Bajos/ASORECH
2009-2010	Protección y gestión de fuentes de agua para uso doméstico y agropecuario, en la comunidad del Caserío el Mojón, San Juan Ermita, Chiquimula.	Q 264,905.29	Embajada Real de los Países Bajos/ASORECH
2009-2010	Construcción de seis sellos sanitarios y seis pilas públicas con lavaderos en las comunidades de lagunetas y minas arriba del municipio de San Juan Ermita del Departamento de Chiquimula.	Q 61,466.00	Embajada Real de los Países Bajos/ASORECH
2010-2011	Apoyo a la implementación del complejo recreativo en el municipio de San Juan Ermita Chiquimula.	Q 138,223.29	Embajada Real de los Países Bajos/ASORECH

Km. 187, ruta a El Florido, San Juan Ermita, Chiquimula, C.A.

Página Web. www.acoderje.org

Correo Electrónico: asanjuanermita@yahoo.es

Tel. 5173 8399 y 4589-7104



2010-2011	Mejoramiento de la calidad del agua para consumo humano en 21 localidades del municipio de San Juan Ermita.	Q 168,097.34	Embajada Real de los Países Bajos/ASORECH
2010-2011	Fortalecimiento de las capacidades de gestión de agua para uso agropecuario, en el río Carcaj, San Juan Ermita".	Q 462,185.00	Embajada Real de los Países Bajos/ASORECH

PROYECTOS MEDIO AMBIENTE

AÑO	PROYECTO	MONTO EJECUTADO	COOPERANTE
2001-2002	Estufas Mejoradas en 12 comunidades del Municipio de San Juan Ermita.	Q 350,478.00	FIS
2002-2003	Estufas Mejoradas	Q 125,450.00	PROZACHI
2007-2011	Manejo de Bosque Natural Con Fines de Protección de la comunidad de Linda Vista, 32.499 hectáreas.	Q 99,351.55	Instituto Nacional de bosque INAB.
2007-2011	Manejo de Bosque Natural Con Fines de Protección de la comunidad de Minas Arriba, 68.632 hectáreas	Q 130,015.55	Instituto Nacional de bosque INAB.
2007-2011	Manejo de Bosque Natural Con Fines de Protección de la comunidad de Minas Abajo, 87.842 hectáreas.	Q 145,456.35	Instituto Nacional de bosque INAB.
2008-2012	Manejo de Bosque Natural Con Fines de Protección de la comunidad de Lagunetas, 14.34 hectáreas	Q 81,488.75	Instituto Nacional de bosque INAB.
2008-2012	Manejo de Bosque Natural Con Fines de Protección de la comunidad de Chispan jaral, 3.00 hectáreas.	Q 35,914.05	Instituto Nacional de bosque INAB.
2008-2012	Manejo de Bosque Natural Con Fines de Protección de la	Q 75,999.94	Instituto Nacional de bosque INAB.



	comunidad de Miramundo, 11.97 hectáreas		
2008-2012	Manejo de Bosque Natural Con Fines de Protección de la comunidad veguitas, 76.906 hectáreas	Q 151,802.69	Instituto Nacional de bosque INAB.
2011-2012	Sistemas Agroforestales en comunidades de Minas Abajo, San Antonio Lajas y Churischán del San Juan Ermita. (parcelas agroforestales)	Q 25,593.30	Instituto Nacional de bosque INAB
2013-2014	Manejo de Bosque Natural Con Fines de Protección de la comunidad de Minas Arriba, Minas Abajo, veguitas, Miramundo, chispán Jaral, Lagunetas y chanco.	Q 132,814.40	Instituto Nacional de bosque INAB

IV. PROYECTOS DESARROLLO ECONOMICO

AÑO	PROYECTO	MONTO EJECUTADO	COOPERANTE
1998	Proyecto de Banco Comunal 12 comunidades de san Juan Ermita.	Q250,478.25	FIS
1999	Proyecto de Banco Comunal en la Comunidad d Churischán, san Juan Ermita.	Q 98,450.00	FIS
2001-2004	Proyecto de Supervisión Técnica del Fideicomiso Prozachi	Q 78,741.00	PROZACHI
2001-2004	Proyecto de Tiendas Comunales	Q 121,400.00	PROCHORTI
2001-2003	Proyecto de Sistemas Agroforestal, 12 comunidades de San Juan Ermita.	Q 65,125.00	PROZACHI
2001-2003	Proyecto de Maíz y Frijol, 12 comunidades de San Juan Ermita.	Q 25,000.00	PROZACHI
2001-2003	Proyecto Producción Pecuaria, 12	Q 104,150.30	PROZACHI



	comunidades de San Juan Ermita.		
2001-2003	Proyecto Siembra de Café, 12 comunidades de San Juan Ermita.	Q 85,451.75	PROZACHI
2001-2003	Proyecto Huertos Familiares, 12 comunidades de San Juan Ermita.	Q 45,714.23	PROZACHI
2001-2003	Proyecto de Comercialización de Cosechas, 5 comunidades de San Juan Ermita.	Q 95,456.00	PROZACHI
2014	Productos avícolas, huevo y carne de pollo en la Comunidad de San Antonio Lajas del Municipio de San Juan Ermita	Q 53,750.00	ONU/MUJERES

11. PERSONAL ADMINISTRATIVO Y TECNICO

Para los proyectos que se han ejecutado en ACODERJE, se ha contratado personal capaz de operar de acuerdo con su preparación académica y experiencia laboral en los proyectos, es así como se ha contratado: un técnico para Gobernabilidad de Agua , Un Técnico para el manejo de Proyecto de Chagas, un Ingeniero Agrónomo para el Proyecto Agroforestal , 2 contadores (1 contador para el proyecto SIAS y otro para cuentas generales de ACODERJE), 1 Coordinador para las Jurisdicciones 1 y 2 para el proyecto del SIAS, Médicos y Enfermera Profesional para dirigir el aspecto técnico de los Proyecto de los Servicios de Salud.

No.	NOMBRE	CARGO
1	Griselda Marleny García Lorenzo	Administradora General
2	Yuri Efraín Chang Castro	Contador General
3	Rony Wilfredo González Sindy Mariela Belteton Jordán	Contador proyecto SIAS Chiquimula Contador SIAS San Juan Ermita.
4	Otto René Morataya Gomez	Coordinador Programa de Extensión de Cobertura.
5	Juan Angel Guerra Vásquez	Técnico Proyecto Ambiental
6	Enfermeras Ambulatorias	3 uno por Jurisdicción



7	Facilitador Institucional	3 uno por Jurisdicción
8	Auxiliares de Enfermería	17 uno por centro de Convergencia
9	Educadores Comunitarios	6 para todas la comunidades atendidas, 2 educadores por convenios.
10	Asistentes de Información	2 Asistentes
11	Bodeguero	Oficina Chiquimula para las 2 Jurisdicción.

12. INSTALACIONES, EQUIPO Y MOBILIARIO

- Escritura de terreno propio avalado ante un abogado.
- Instalaciones propias
- Computadoras debidamente equipadas
- sillas y escritorios
- cañonera
- Archivos
- Teléfono
- 6 motocicletas
- 2 Pick-Up de doble tracción.
- Sub-sede de Oficina de ACODERJE SIAS Chiquimula totalmente equipada.
- Fotocopiadora
- Internet

13. RECONOCIMIENTOS OBTENIDOS

2,000-2,003 Plaqueta de reconocimiento por la labor realizada para la consolidación de ASORECH y la cogestión de PROZACHI. Otorgado por la GERENCIA DE COGESTION.

2,002. Diploma de reconocimiento por el interés manifestado en el desarrollo agropecuario y económico de las familias del municipio de San Juan Ermita, Chiq. Otorgado por LA SEDE REGIONAL DEL CONGRESO DE LA REPUBLICA, EN EL DEPARTAMENTO DE CHIQUIMULA.



2,002. Diploma de reconocimiento por la participación en formulación y gestión de proyectos a través de PROZACHI II.

2,003. Plaqueta de reconocimiento por el valioso desempeño y dedicación en beneficio de campesinos (as) de las comunidades del área de PROZACHI, fase II. Otorgado por el MAGA a través de PROZACHI.

14. ENLACES DE COORDINACIÓN

- Representación en la Asociación Regional Campesina Chortí –ASORECH-
- Coordinación con la Municipalidad de San Juan Ermita
- Coordinación con el MAGA departamental, Chiquimula

15. REFERENCIAS

Licda. María Elena Alas Reyes
Directora
Dirección de Área de Salud Chiquimula
7932 4600

Ing. Mario Orlando Lemus
Alcalde Municipal San Juan Ermita
Cel. 51679485

Ing. Otto Mauricio Valdez Méndez
Coordinador CHORTIJOL
Cel. 5209 1387

Ing. Leonel Miranda Pinto
Director Subregional III-3
INAB-Chiquimula.



ASOCIACION PARA LA COORDINACIÓN DEL DESARROLLO RURAL DE SAN JUAN ERMITA
-A C O D E R J E-